Stazione appaltante:	**COMUNE DI MERATE - PROVINCIA DI LECCO** **SETTORE IV - TECNICO** **SERVIZIO LAVORI PUBBLICI** P.za degli Eroi, 3 - 23807 Merate (LC) C.F./P.Iva 00703920132 Tel. 0395915433 - Fax 0399900683 e-mail: llpp@comune.merate.lc.it	
Responsabile del settore:	**Arch Ramona LAZZARONI**	
Responsabile del procedimento:	**Arch Ramona LAZZARONI**	
Oggetto:	**LAVORI RELATIVI A COLLEGIO MANZONI INTERVENTO STRAORDINARIO PER RIPRISTINO COPERTURA IMMOBILE**	
Prestazione:	PROGETTO DEFINITIVO - ESECUTIVO	

Commessa	**LAVORI RELATIVI A COLLEGIO MANZONI INTERVENTO STRAORDINARIO PER RIPRISTINO COPERTURA IMMOBILE**			
Elaborato	Rev	Data	SC	
M 3	**00**	22/10/2017	1:200	
Descrizione	**PIANTA PIANO PRIMO** **non oggetto di intervento**			

Progettisti	**SNAP INGEGNERIA SRLs** Roma, Via G. De Santis 3, 00139 tel. / fax 06 87071711 e-mail: segreteria@samaconsultingsrl.it PEC: snap@legalmail.it

SNAP INGEGNERIA SRLs
Legale Rappresentante - Amministratore Unico
Ing Valeria Tarquinio
Ordine degli Ingegneri della Provincia di Roma n.36122

SNAP INGEGNERIA SRLs
Direttore Tecnico
Arch Francesco Palumbo
Ordine degli Architetti della Provincia di Roma n. 22681

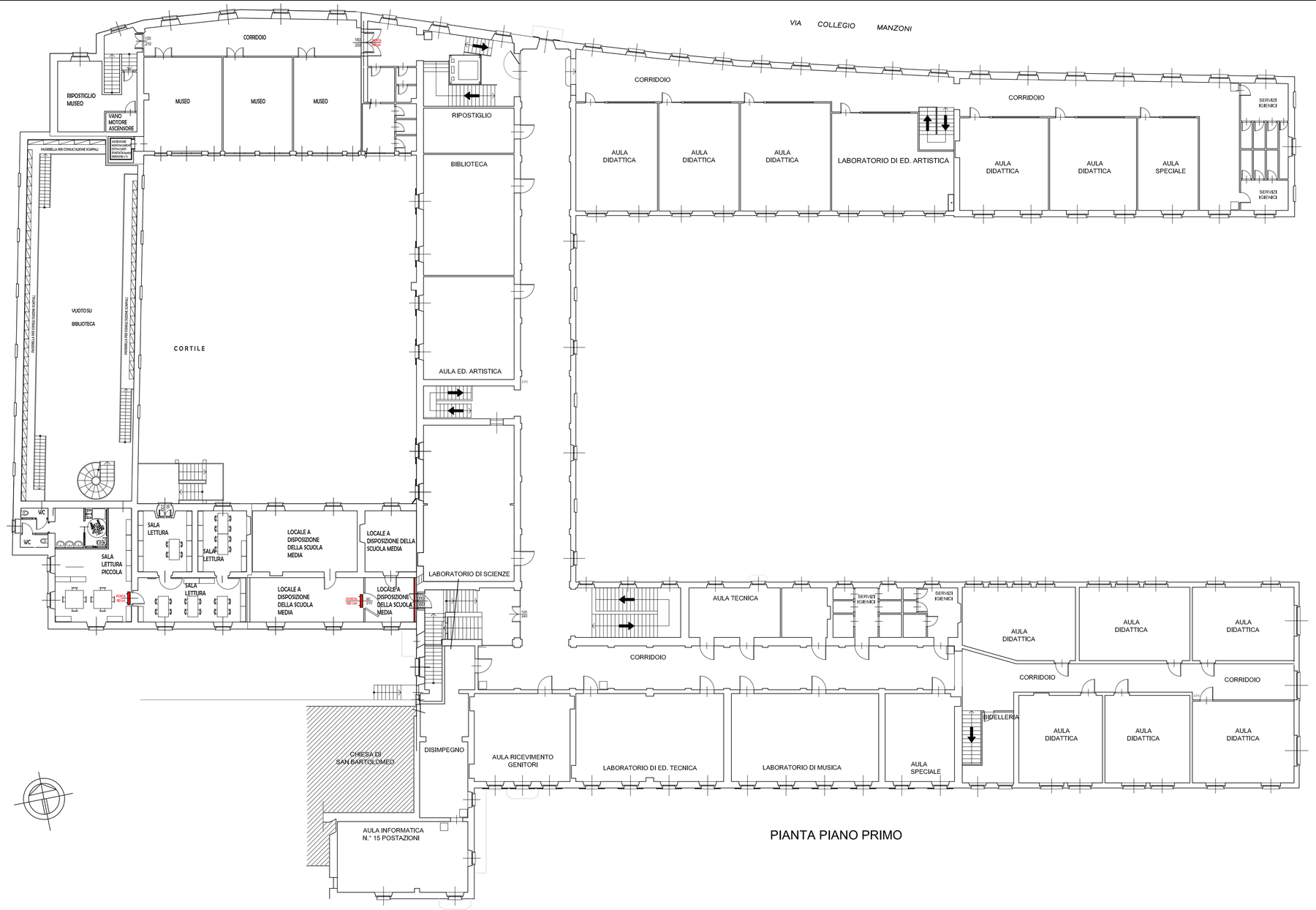

PIANTA PIANO PRIMO